



Inge Hilgemann

Fon: 0251 799651

Geboren 1943 in Lienen

Ich lebe in Münster, bin verheiratet,
habe 3 Kinder, 5 Enkel und 3 Urenkel.

Nach meinem Lebensabschnitt, Familie
und Kindererziehung, fand ich durch eine
Niederländische Kunstlehrerin, die meine
Freundin geworden ist, den Zugang zur
„Welt der Kunst“.

Sie wies mich ein in diverse Kunsttechniken.



Domizil des Stadtheimatbundes: das denkmalgeschützte klassizistische Torhaus von 1778 am Neutor zu Münster.

Errichtet wurde das sog. „Wachthaus“, wie sein Pendant
auf der gegenüberliegenden Seite, die Torschreiberei,
von dem münsterschen Baumeister Wilhelm Ferdinand
Lipper (1733 – 1800).

Nach dem Tode des berühmten Barock-Baumeisters
Johann Conrad Schlaun (1695 – 1773) brachte Lipper
auch den Bau des Fürstbischöflichen Residenzschlosses
zu Münster zum Abschluss.

Seit 2005 ist dieses nördliche Torhaus Vereinsdomizil
mit Ausstellungsraum, Archiv, Geschäfts- und Infor-
mationsstelle für den Stadtheimatbund Münster e.V.

Galerie im historischen Torhaus

Neutor 2 | 48143 Münster
Tel. 0251 98113978
info@stadtheimatbund-muenster.de
www.stadtheimatbund-muenster.de



TORHAUS

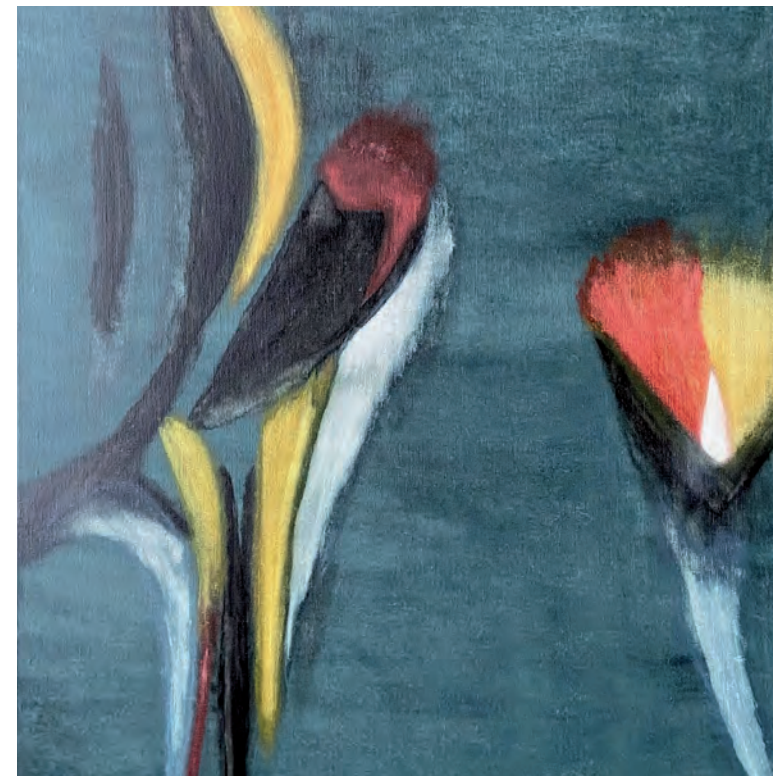

Inge Hilgemann

Künstlerische Vielfalt

30.7. – 29.9.2023

Ausstellungseröffnung Sonntag, 30.7.2023, 11 Uhr

Öffnungszeiten:
Mo - Fr 10:00 - 12:30 Uhr
und nach Vereinbarung

Die Künstlerin ist jeweils von
11:00 – 15:00 Uhr vor Ort:
Samstag 12.8. und Sonntag 24.9.2023





Künstlerische Vielfalt

Ich verstehe mich als Autodidaktin, besuchte weitere Kurse, u.a. die „Sommerakademie für Künstler in Borgholzhausen.

Es entstanden Aquarelle, Acryl- und Ölbilder sowie Wachsbilder in der „Enkaustik“-Technik, auf Leinwand und unterschiedlichem Papier, desweiteren Skulpturen aus Sandstein, Speckstein und Alabaster, Eisen und Kupfer, naturalistisch und abstrakt.

Diese Arbeiten ziehen sich durch mein künstlerisches Schaffen. Einen roten Faden gibt es nicht, denn Vorlieben kenne ich nicht. Alle Techniken und Materialien haben für mich ihren Reiz.

Diverse Ausstellungen in Münster, Telgte und Lienen.

